



Attività formativa residenziale  
rivolta a Medici Odontoiatri

**MASTERCLASS ESTETICA**  
**STRATIFICAZIONE DIRETTA, FLOW INJECTION**  
**TECNICHE E RESTAURI INDIRETTI ANTERIORI**  
**DR. GIUSEPPE MARCHETTI**



Con il Patrocinio di Ordine dei  
Medici Chirurghi  
Commissione Albo  
Odontoiatri di Reggio Emilia

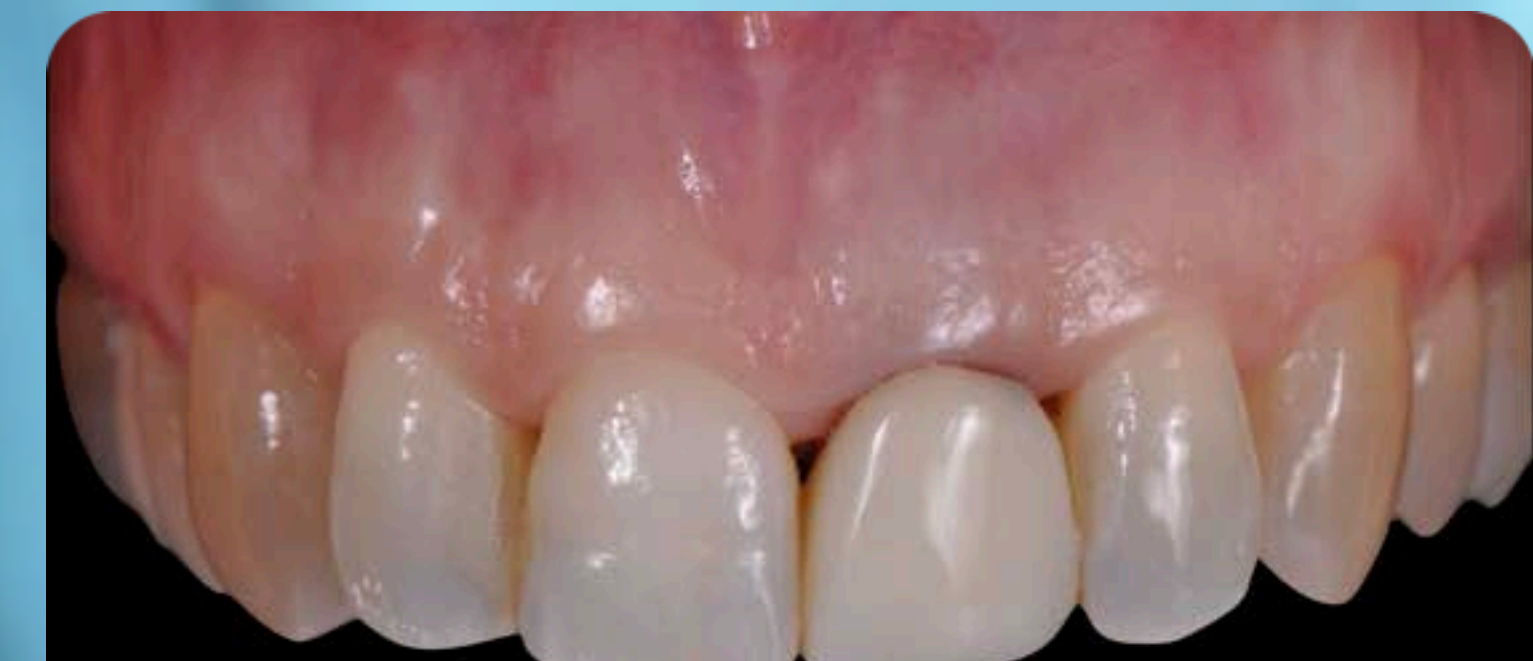

**CANTINA DI ALBINEA E CANALI - 18 APRILE 8:45 - 13:15 - 4 CREDITI ECM**

# Dr. Marchetti Giuseppe



Nato a Parma nell'ottobre del 1972. Laureato in Odontoiatria a Parma nel luglio del 1996 con 110/110. Titolare di Studio Dentistico Marchetti in Parma dal Febbraio del 2004. Lecturer per l'Università degli Studi di Marsiglia e di Siena dal 2012 al 2019. Socio attivo IAED (Accademia Italiana di Odontoiatria Estetica ) dal 2013 al 2026. Socio attivo AIC (Accademia Italiana di Odontoiatria Conservativa e Restaurativa ) dal 2015. Lecturer per l'Università degli Studi di Modena e Reggio Emilia dal 2024. Autore o coautore di diverse pubblicazioni scientifiche nazionali ed internazionali su carta. Coautore nel 2016 di un libro per ANDI: "Semplificazione in tema di utilizzo dei materiali compositi". Autore di 25 pubblicazioni scientifiche su WEB. Coautore del Volume di AIC "Odontoiatria Restaurativa Estetica" Quintessenza 2021. Relatore a corsi e conferenze nazionali ed internazionali. Libero professionista in Parma, si occupa in maniera specialistica, presso il suo studio professionale, di Odontoiatria Restaurativa e Protesica, in ottica interdisciplinare, in team con Ortodontista e Parodontologo-Implantologo.

LA MASTERCLASS PRESENTERÀ LO STATO DELL'ARTE NELLA GESTIONE ESTETICA DEI SETTORI ANTERIORI, CON PARTICOLARE ATTENZIONE ALLE TECNICHE ADESIVE MINIMAMENTE INVASIVE. VERRANNO DISCUSSE LE PIÙ RECENTI EVOLUZIONI NELLA STRATIFICAZIONE DIRETTA DEI COMPOSITI, CON PROTOCOLLI RAZIONALIZZATI PER CONTROLLARE FORMA, TEXTURE E INTEGRAZIONE CROMATICA

AMPIO SPAZIO SARÀ DEDICATO ALLA FLOW INJECTION TECHNIQUE COME APPROCCIO ADDITIVO GUIDATO, DALLA PIANIFICAZIONE DIGITALE/ANALOGICA AL MOCK-UP, PER RESTAURI RIPETIBILI E ALTAMENTE CONSERVATIVI. SARANNO INOLTRE AFFRONTATI I CRITERI ATTUALI PER LA SCELTA TRA RESTAURI DIRETTI E INDIRETTI ANTERIORI, L'USO DEI MATERIALI PIÙ AGGIORNATI E L'INQUADRAMENTO INTERDISCIPLINARE CON ORTODONZIA E PARODONTOLOGIA.

**08:45 - 09:00 ISCRIZIONE PARTECIPANTI**

**09:00 - 10:45 STRATIFICAZIONI DIRETTE E FLOW INJECTION TECHNIQUE**

**10:45 - 11:00 COFFEE BREAK**

**11:00 - 13:15 RESTAURI INDIRETTI ANTERIORI**

**CANTINA ALBINEA E CANALI - VIA ALESSANDRO TASSONI  
213 - 42123 LOC. IL CAPRIOLO RE  
[WWW.ALBINEACANALI.COM](http://WWW.ALBINEACANALI.COM)**

**Si ringrazia per il contributo  
offerto non condizionante**



**INFORMAZIONI GENERALI ANDI SERVIZI S.R.L.  
UNIPERSONALE - PROVIDER ACCREDITATO ECM**

Le iscrizioni verranno accettate fino ad esaurimento dei posti disponibili secondo l'ordine di arrivo delle schede di adesione.

**Le domande di iscrizione saranno accettate fino al giorno 17.04.2026**

**Numero massimo partecipanti: 70**  
**Preiscrizione scritta obbligatoria**

Il rimborso della quota in caso di impossibilità a partecipare sarà effettuato solo per chi ne farà richiesta entro 10 giorni prima della data dell'evento.

**Il corso avrà luogo solo al raggiungimento di un numero minimo di nr. 20 partecipanti altrimenti sarà annullato.**

Il pagamento in sede di evento è maggiorato del 10% comprendendo i diritti di segreteria

Nel rispetto del Regolamento ECM verranno rilasciati **3 crediti ECM** al partecipante che avrà partecipato ad **almeno il 90%** del programma formativo, e risposto esattamente ad **almeno il 75%** del test di verifica dell'apprendimento **da compilare online entro 3 giorni dalla chiusura dell'evento.**

**Segreteria Scientifica Andi Servizi srl Unipersonale:**  
**Dott. Colombo Marco**

**Area di competenza: Tecniche Professionali**  
**Obiettivo formativo n°18: Contenuti tecnico-professionali**

**Informativa ECM:**

*Questa attività ECM è stata predisposta in accordo con le regole indicate dalla Commissione ECM mediante collaborazione tra ANDI Servizi Srl Unipersonale, provider accreditato a fornire programmi di formazione continua per la categoria professionale degli Odontoiatri, ed ANDI Sezione Provinciale di Reggio Emilia. Il provider si assume la responsabilità per i contenuti la qualità e la correttezza etica di questa attività formativa.*

**QUOTA DI PARTECIPAZIONE**

Socio ANDI **40 Euro**

Non Socio ANDI **80 Euro**

Studente CLOPD iscritto ANDI **Gratis**

**MODALITÀ DI PAGAMENTO**

**1) Bonifico bancario intestato a ANDI SERVIZI S.R.L. UNIPERSONALE: - Farbanca sede di Bologna**

**IBAN IT 32 0 03110 02400 001570012744**

**Causale: Nome e Cognome Partecipante Corso Andi RE 18.04.2026**

**2) ONLINE su [www.dentistionline.it](http://www.dentistionline.it)**

**SCHEDA DI ISCRIZIONE**

Compilare la scheda di iscrizione in ogni sua parte ed inviarla assieme a copia del bonifico: **ANDI SEZ. PROVINCIALE REGGIO EMILIA**

Via Dalmazia 101- CAP 42124 Reggio Emilia - Tel: 0522/382332 Cell: 348/4881474 - E-mail: reggioemilia@andi.it

**ODONTOIATRA (tutti i dati sono obbligatori)**

Nome \_\_\_\_\_ Cognome \_\_\_\_\_ Ordine di \_\_\_\_\_

Nato a \_\_\_\_\_ Prov. \_\_\_\_\_ II \_\_\_\_\_ N° \_\_\_\_\_

CF \_\_\_\_\_ Cel. \_\_\_\_\_  Socio ANDI di \_\_\_\_\_

P. IVA \_\_\_\_\_  Non Socio ANDI di \_\_\_\_\_

Indirizzo \_\_\_\_\_ CAP \_\_\_\_\_  Studente CLOPD Iscritto ANDI Socio Uditore

Città \_\_\_\_\_ Prov. \_\_\_\_\_

Email \_\_\_\_\_

CONSENSO AL TRATTAMENTO DEI DATI PERSONALI: Autorizzo il trattamento dei dati personali per le finalità previste nell'informativa ex art. 13, 14 del Regolamento 679/16.

Data \_\_\_\_\_

Firma \_\_\_\_\_